

e-Mail

बिहार सरकार
राजस्व एवं भूमि सुधार विभाग
(भू-अभिलेख एवं परिमाण निदेशालय)

स0सं0:- 17-विशेष सर्वेक्षण-240/2019.....462

प्रेषक,

जय सिंह, भा0प्र0से0
निदेशक,
भू-अभिलेख एवं परिमाण,
बिहार, पटना।

सेवा में,

1. **Project Manager,**
IIC Technologies Limited,
Bihar, Patna
2. **Project Manager.**
IEISL (IL&FS)
Bihar, Patna.
3. **Project Manager,**
GIS Consortium,
Bihar, Patna

पटना, दिनांक :- 28-02-2022

विषय :- विशेष सर्वेक्षण प्रक्रिया अंतर्गत तैयार किए जाने वाले मानचित्रों में टेम्पलेट एवं Symbol निर्धारित करते हुए मानचित्र का निर्माण करने के संबंध में।

विषय :- निदेशालय का पत्रांक-156 दिनांक-21.01.2022 एवं पत्रांक-274 दिनांक-09.02.2022
महाशय,

उपर्युक्त विषय एवं प्रासंगिक पत्रों के संबंध में स्पष्ट करना है कि बिहार विशेष सर्वेक्षण एवं बन्दोबस्त प्रक्रिया अंतर्गत अंतिम रूप से प्रकाशित किए जाने वाले मानचित्रों में प्रदर्शित किए जाने वाले टेम्पलेट एवं मानचित्रों में उनके प्रकाशन के स्थान के संबंध में पूर्व में आपको निदेशित किया जा चुका है। उक्त के संबंध में आपके साथ दिनांक-24.02.2022 की गई समीक्षात्मक बैठक में आपके द्वारा उठाये गये बिन्दुओं के संबंध में दिनांक-25.02.2022 को बन्दोबस्त पदाधिकारियों के साथ की गई विशेष सर्वेक्षण के समीक्षात्मक बैठक में विशेष सर्वेक्षण प्रक्रिया अंतर्गत तैयार किए जाने वाले मानचित्रों में टेम्पलेट एवं Symbol निर्धारित करने के संबंध में विमर्श किया गया एवं अंतिम रूप से प्रकाशित होनेवाले मानचित्रों के प्रकाशन में त्रिसिमाना पर स्थापित किए जाने वाले मोन्यूमेंटेशन का कोर्डिनेट मानचित्र में प्रदर्शित नहीं करने का निर्णय लिया गया। अतः निदेशालय के पत्रांक-156 दिनांक-21.01.2022 में टेम्पलेटों को प्रदर्शित की जाने वाली कडिका-10 एवं 11 को छोड़कर शेष टेम्पलेटों का प्रदर्शन मानचित्र में किया जाए। साथ ही पत्रांक-274 दिनांक-09.02.2022 का अनुपालन भी किया जाए।

अतः उपर्युक्त के संबंध में अंतिम रूप से प्रकाशित किए जाने वाले नमूना मानचित्र की सॉफ्ट प्रति संलग्न एवं अनुमोदित करते हुए अनुरोध है कि विशेष सर्वेक्षण एवं बन्दोबस्त प्रक्रिया में संलग्न मानचित्र के अनुसार मानचित्र का निर्माण करते हुए बन्दोबस्त कार्यालय को उपलब्ध कराया जाए। साथ ही बन्दोबस्त पदाधिकारी द्वारा प्रपत्र-20 में अंतिम रूप से प्रकाशित मानचित्र को भू-नक्शा सॉफ्टवेयर में संधारित करना सुनिश्चित किया जाए।

अनुलग्नक- यथोक्त।

विश्वसभाजन

(जय सिंह)
निदेशक,

भू-अभिलेख एवं परिमाण,
बिहार, पटना।

ज्ञापांक: 17-विशेष सर्वेक्षण-240/2019.....462.....पटना, दिनांक: 28-02-2022
प्रतिलिपि:- उप निदेशक, बिहार सर्वेक्षण कार्यालय, गुलजारबाग, पटना को सूचनार्थ एवं आवश्यक कार्यार्थ प्रेषित।

निदेशक,

भू-अभिलेख एवं परिमाण

पटना, दिनांक: 28-02-2022

ज्ञापांक: 17-विशेष सर्वेक्षण-240/2019.....462.....
प्रतिलिपि:- सहायक निदेशक/प्रशाखा पदाधिकारी, भू-अभिलेख एवं परिमाण/प्रभारी, विशेष सर्वेक्षण कोषांग शाखा/निदेशालय स्तर के सभी जिलों के नोडल पदाधिकारी/प्रभारी, आई0टी0सेल, भू-अभिलेख एवं परिमाण निदेशालय को सूचनार्थ एवं आवश्यक कार्यार्थ प्रेषित।

निदेशक,

भू-अभिलेख एवं परिमाण

पटना, दिनांक: 28-02-2022

ज्ञापांक: 17-विशेष सर्वेक्षण-240/2019.....462.....
प्रतिलिपि:- श्रीमती सरिता कुमारी, प्रोग्रामर, आई0टी0सेल, भू-अभिलेख एवं परिमाण निदेशालय को सूचनार्थ एवं वेबसाईट पर अपलोड करने हेतु आवश्यक कार्यार्थ प्रेषित।

निदेशक,

भू-अभिलेख एवं परिमाण

पटना, दिनांक: 28-02-2022

ज्ञापांक: 17-विशेष सर्वेक्षण-240/2019.....462.....
प्रतिलिपि : अपर मुख्य सचिव, राजस्व एवं भूमि सुधार विभाग, बिहार, पटना के प्रधान आप्त सचिव को सूचनार्थ प्रेषित।

निदेशक

भू-अभिलेख एवं परिमाण

UJEX - SS2001012852201

विहार भौगोलिक सूचना प्रणाली

Mouza Name : Shamsuddinpur
 थाना नम्बर : 522
 थार नम्बर : 1
 मशहूर नाम : शमसुदीनपुर
 अंचल : बेगूसराय
 जिला नाम : बेगूसराय
 वर्ष : 2022

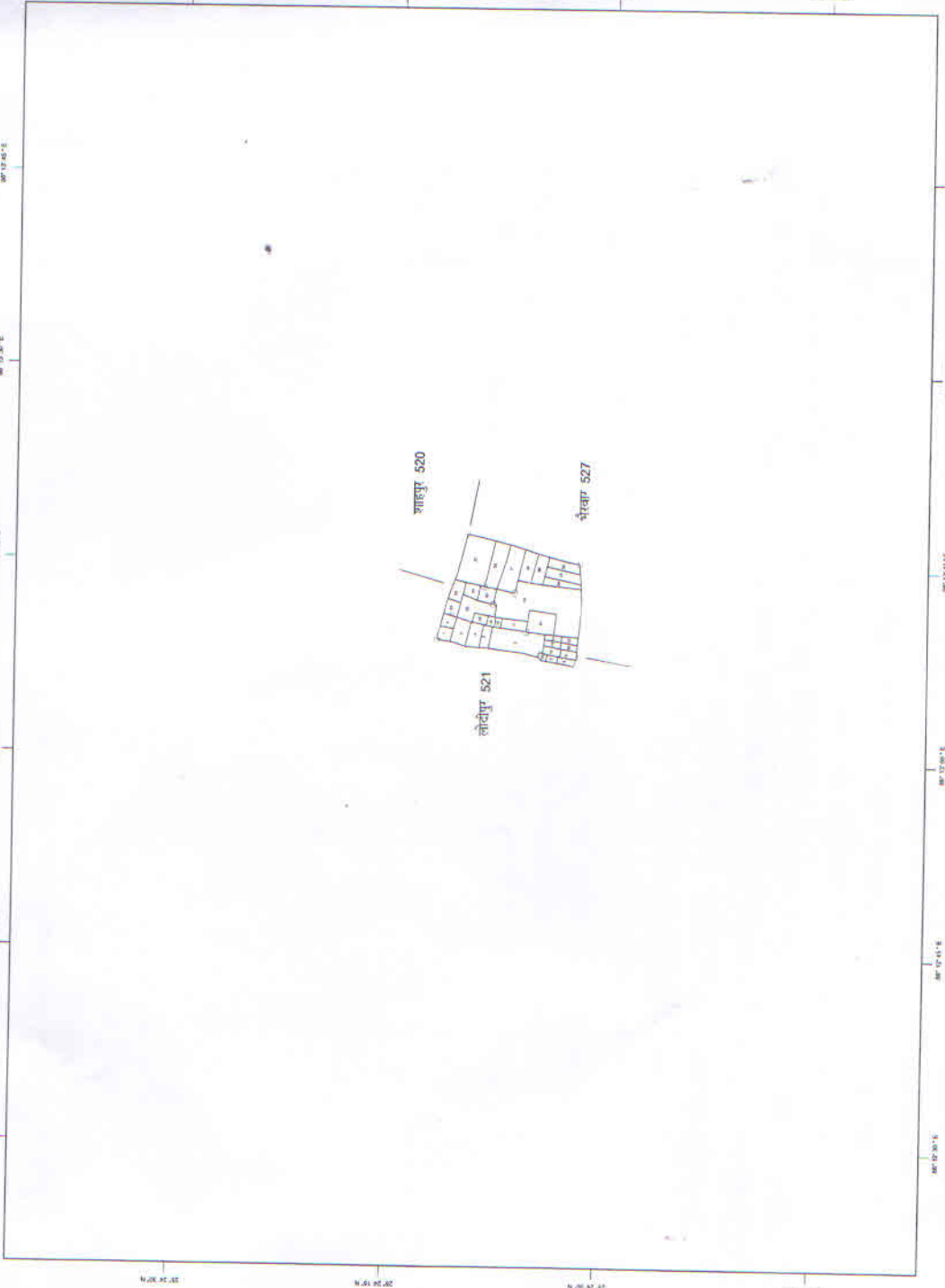

विलस वार्ड (सीट) नम्बर

आस पास के स्थानों का नाम लिखें

बंदायन पदाधिकारी का हस्ताक्षर

संकेत चिह्न

	...
	...
	...
	...
	...
	...
	...
	...
	...
	...
	...
	...
	...
	...
	...
	...
	...
	...
	...
	...
	...
	...
	...
	...
	...
	...
	...
	...
	...
	...
	...
	...
	...
	...
	...
	...
	...
	...
	...
	...
	...
	...
	...
	...
	...
	...
	...
	...
	...
	...

यू - अभिलेख एवं पंजीयन निदेशालय,
 विहार, पटना
 विहार सर्वेक्षण कार्यालय,
 मुजफ्फरपुर - पटना 5

Mouza Name : Shamsudinpur

थाना नम्बर : 522
चादर नम्बर : 1

मशहूर नाम : शमसुद्दीनपुर

अंचल : बेगूसराय

जिला नाम : बेगूसराय

वर्ष : 2022

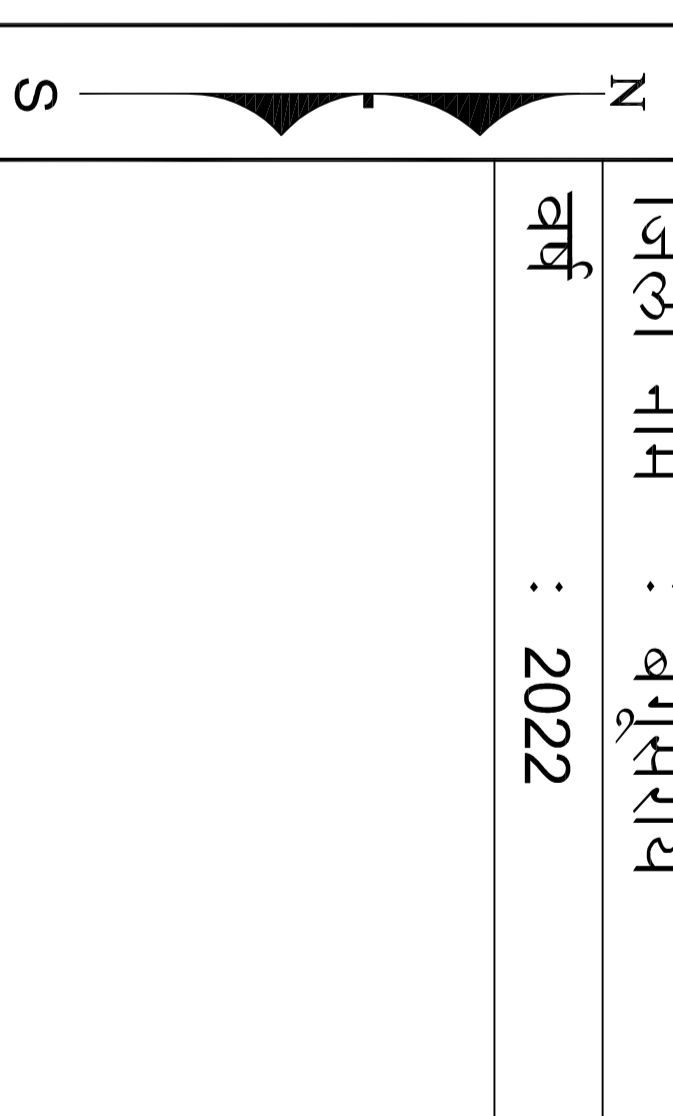

संकेत चिह्न

Table with 2 columns: Symbol and Description. It lists various geographical features and their corresponding symbols used in the map, such as roads, rivers, and buildings.

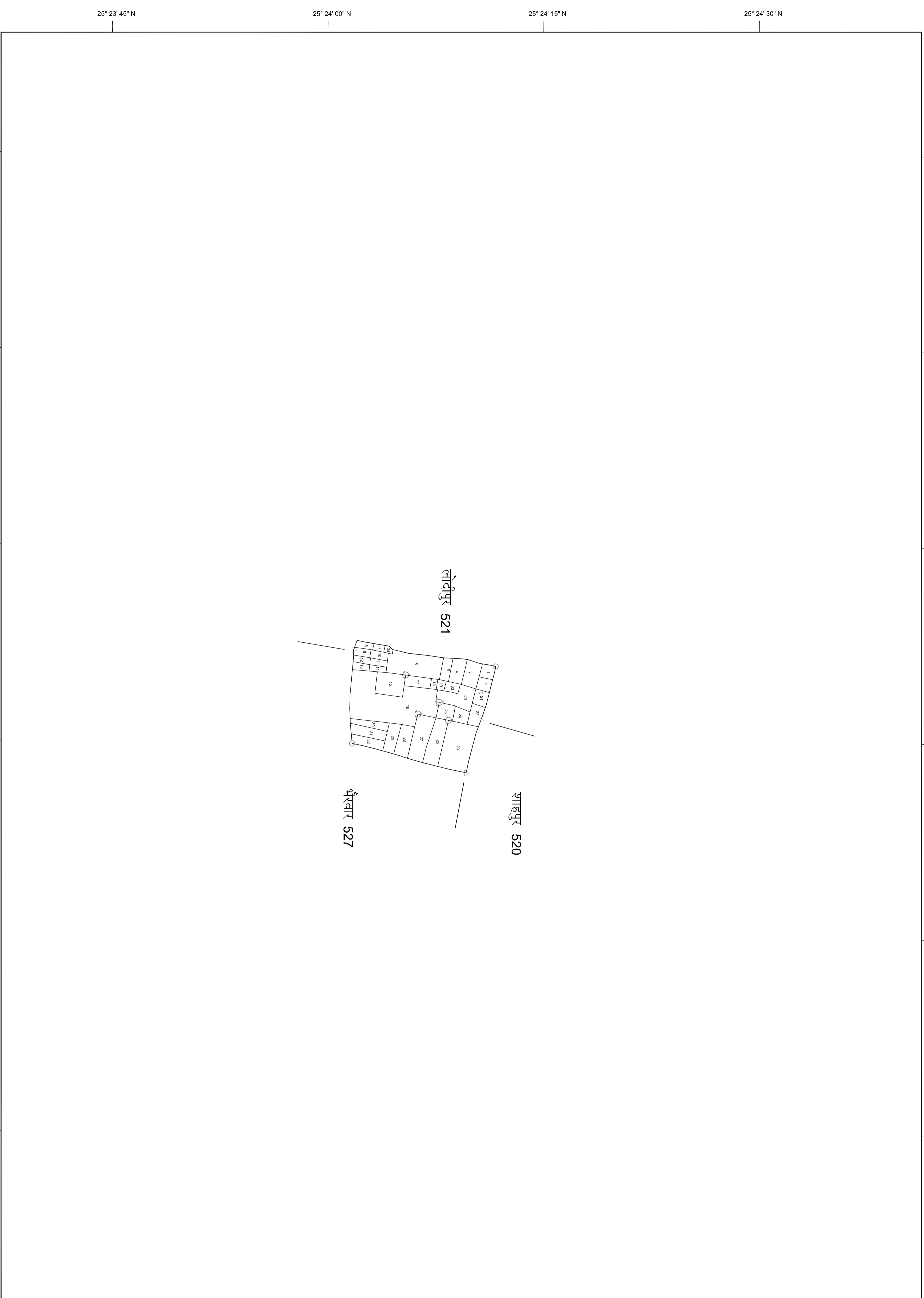

पैमाना (Scale 1Cm=40m)

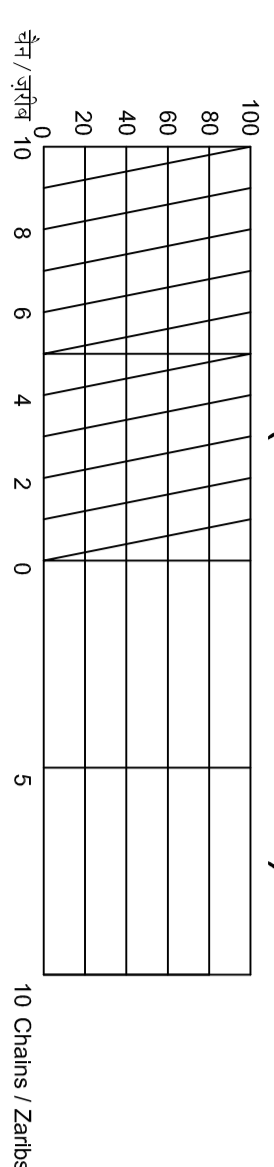

परिवर्तित पैमाना (Conversion Scale)



मिलान चादर (शीट) नम्बर

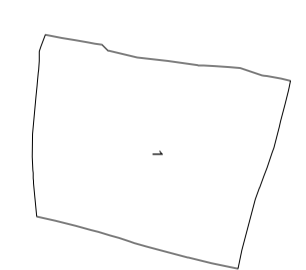

खारन के अधिकार से निर्माण एवं खारण

बंदोबस्त पदाधिकारी का हस्ताक्षर

भू - अभिलेख एवं परिमाण निदेशालय,
बिहार, पटना.

बिहार सर्वेक्षण कार्यालय,
जुलजारवाग - पटना ७