

स0सं0:- 17-वि0सर्वे0(कार्यवाही)-84/2019.18.24 पटना, दिनांक :- 29-06-2021

प्रेषक,

जय सिंह, भा0प्र0से0
निदेशक,
भू-अभिलेख एवं परिमाण,
बिहार, पटना।

सेवा में,

राज्य सूचना विज्ञान पदाधिकारी,
NIC, पटना।

पटना, दिनांक :-

विषय :- NIC द्वारा विशेष सर्वेक्षण के लिए तैयार किए गए भू-नक्शा सॉफ्टवेयर संबंधी समस्याओं के निराकरण के सम्बन्ध में।

महाशय, .

उपर्युक्त विषय के सम्बन्ध में कहना है कि विशेष सर्वेक्षण एवं बन्दोबस्त प्रक्रिया अन्तर्गत प्रयुक्त होने वाले भू-नक्शा सॉफ्टवेयर संबंधी समस्याओं के संबंध में दिनांक-25.06.2021 को NIC एवं हवाई सर्वेक्षण एजेंसियों के प्रतिनिधियों के साथ बैठक आयोजित की गई, जिसमें निदेशालय के आई0टी0 सेल द्वारा भू-नक्शा सॉफ्टवेयर से संबंधित निम्नांकित कठिनाईयों को उपस्थापित किया गया:-

1. बिहार राज्य को मुख्यतः 5 Login दी गई है। 3 Login (USER ID & Password) Agency कि लिए है और 2 Login (USER ID &, Password) Directorate of Land Records & Survey, Gov. of Bihar को दिल्ली एन0आई0सी0 द्वारा साझा की गई है वर्तमान में BhuUser2 - User ID को Delete करने की आवश्यकता है एवं BhuUser1 में केवल सभी प्रकार के रिपोर्ट देखने की एवं Excel और PDF में Report डाउनलोड करने की सुविधा हो।
2. Login करने के कुछ समय बाद ही Logout हो जाता है। इन्ट्री के समय नेटवर्क Slow की स्थिति में पूर्व निर्धारित समय में इन्ट्री का कार्य नहीं हो पाता है। अतः Session Time को बढ़ाकर 40 मिनट किए जाने की आवश्यकता है।
3. Report format को जाँच कर सुधार करने की आवश्यकता है। वर्तमान Report में बहुत से ऐसे Parameter Report में हैं, जिनका Data Source क्या है, यह स्पष्ट नहीं है। अतः आवश्यक है कि सभी Parameter के अनुरूप ही Report Data Generate हो। साथ ही सभी रिपोर्ट में जिला, अंचल एवं मौजा (RT No. के साथ) रहना अनिवार्य है।
4. LPM format में कुछ आवश्यक बदलाव वर्तमान Special Survey के अनुरूप होना चाहिए। अतः LPM प्रारूप में बदलाव कर दिया गया है जिसे सॉफ्टवेयर में भी अपडेट करने की आवश्यकता है। कापी संलग्न है।
5. Home Page में एक नए पेज को संलग्न करना है, जहाँ से भू-नक्शा के Landing Page में Navigation किया जा सके। होम पेज में जिला को चुनने का विकल्प देना अनिवार्य है। दिए गए लिस्ट से जिले को चुनने के पश्चात् ही "Self Generate LPM" बटन पर Click किए जाने के बाद लैंडिंग पेज में Navigate किया जाना संभव होगा।
6. "MAP Report" बटन का नाम बदलकर "LPM Report" किया जाना है एवं RoR Report को Delete किया जाना है।
7. "Show Report PDF" का नाम बदलकर "Print as PDF" किया जाना है।

8. "164.00.130.143-8080/भू-नक्शा" के वर्तमान URL को हटाकर Dedicated URL Assign किया जाना आवश्यक है।
9. भू-नक्शा में सारी जानकारी इन्ट्री करने के बाद Plot Select करने पर Report बटन (MAP Report & RoR Report) कभी आता है कभी नहीं आता।
10. Reports के प्रारूपों में "Unimported Village list" का रिपोर्ट कार्य नहीं कर रहा है। इसमें सुधार कर कार्यकारी बनाई जाए।
11. कभी-कभी Generated LPM में रैयत का नाम पूरा नहीं आता। Technically रैयत के नाम के height को बढ़ाने की आवश्यकता है। साथ ही Generated LPM में अन्य जानकारी की भी Proper Space देने की आवश्यकता है ताकि सभी जानकारी साफ-साफ दिख सके।
12. जब "Show Report PDF" पर Click करते हैं तो New Tab पर Navigation होता है, जहाँ प्रिंट एवं Save का Option आता है। यह सिर्फ आधे Screen को Cover करता है एवं आधा Screen Blank रहता है, जिसे Full Screen Cover करने की आवश्यकता है।

उक्त कठिनाईयों से संबंधित आवश्यक अनुलग्नक बैठक की कार्यवाही संबद्ध करते हुए अनुरोध है कि उक्त कठिनाईयों को यथाशीघ्र दूर करने की कार्रवाई की जाए।

अनुलग्नक- यथोक्त।

विश्वासभाजन

(जय सिंह)

निदेशक

भू-अभिलेख एवं परिमाण,
बिहार, पटना।

ज्ञापांक :- 17-वि०सर्वे०(कार्यवाही)-84/2019.....1824..... पटना, दिनांक 29-06-2021
प्रतिलिपि:- श्री संजय कुमार, तकनीकी निदेशक, NIC, पटना को सूचनार्थ एवं आवश्यक कार्यार्थ प्रेषित।

निदेशक

भू-अभिलेख एवं परिमाण
पटना, दिनांक 29-06-2021

ज्ञापांक :- 17-वि०सर्वे०(कार्यवाही)-84/2019.....1824.....
प्रतिलिपि:- सुश्री सुरभि सिंह, एम०आई०एस० डाटा एनालिस्ट, आई०टी०सेल, भू-अभिलेख एवं परिमाण निदेशालय को सूचनार्थ एवं आवश्यक कार्यार्थ प्रेषित।

निदेशक

भू-अभिलेख एवं परिमाण

भूखण्ड नक्शा
 राजस्थान एवं भूमि सुधार विभाग
 भू-अभिलेख एवं परिवार विभाग
 भूखण्ड विशेष सर्वेक्षण एवं सर्वेक्षण नियंत्रण, 2012 के नियम 8(8) के अनुसार खानपुरी प्रक्रिया के अंतर्गत
 खंड नक्शा (Land Parcel Map)

खण्ड का नाम : SHEKHUPURA **ग्राम :** Shekhupura **खण्ड का नाम :** Chhock Milk **खण्ड संख्या :** 92

पूर्व का खंड			संशोधित खंड														
<p>खण्ड सं. : खण्ड सं. : परिवर्तित रकबा</p> <table border="1" style="width: 100%; text-align: center;"> <tr> <th>एकड़</th> <th>वर्गमीटर</th> <th>हेक्टर में</th> </tr> <tr> <td> </td> <td> </td> <td> </td> </tr> </table> <p>चौकटी:</p>			एकड़	वर्गमीटर	हेक्टर में				<p>खण्ड का नाम : सुनील कास पूर्व खण्ड खानपुरी का नाम : सुनील कास वर्ग : पत्तन (खण्ड) ग्राम : खान-खानपुर, ग्राम-खानपुर, तालिका-खानपुर भूमि का वर्गीकरण : कृषि खण्ड</p> <p>खण्ड सं. : 3</p> <table border="1" style="width: 100%; text-align: center;"> <tr> <th>एकड़</th> <th>वर्गमीटर</th> <th>हेक्टर में</th> </tr> <tr> <td> </td> <td>13.500</td> <td> </td> </tr> </table> <p>परिवर्तित रकबा</p> <p>चौकटी :</p> <p>उ. पंचा देवी ट. रास्ता पु. चतुर्वन्दन वाटव प. कुशेश्वर वाटव जी विजेन्द्र वाटव</p>			एकड़	वर्गमीटर	हेक्टर में		13.500	
एकड़	वर्गमीटर	हेक्टर में															
एकड़	वर्गमीटर	हेक्टर में															
	13.500																

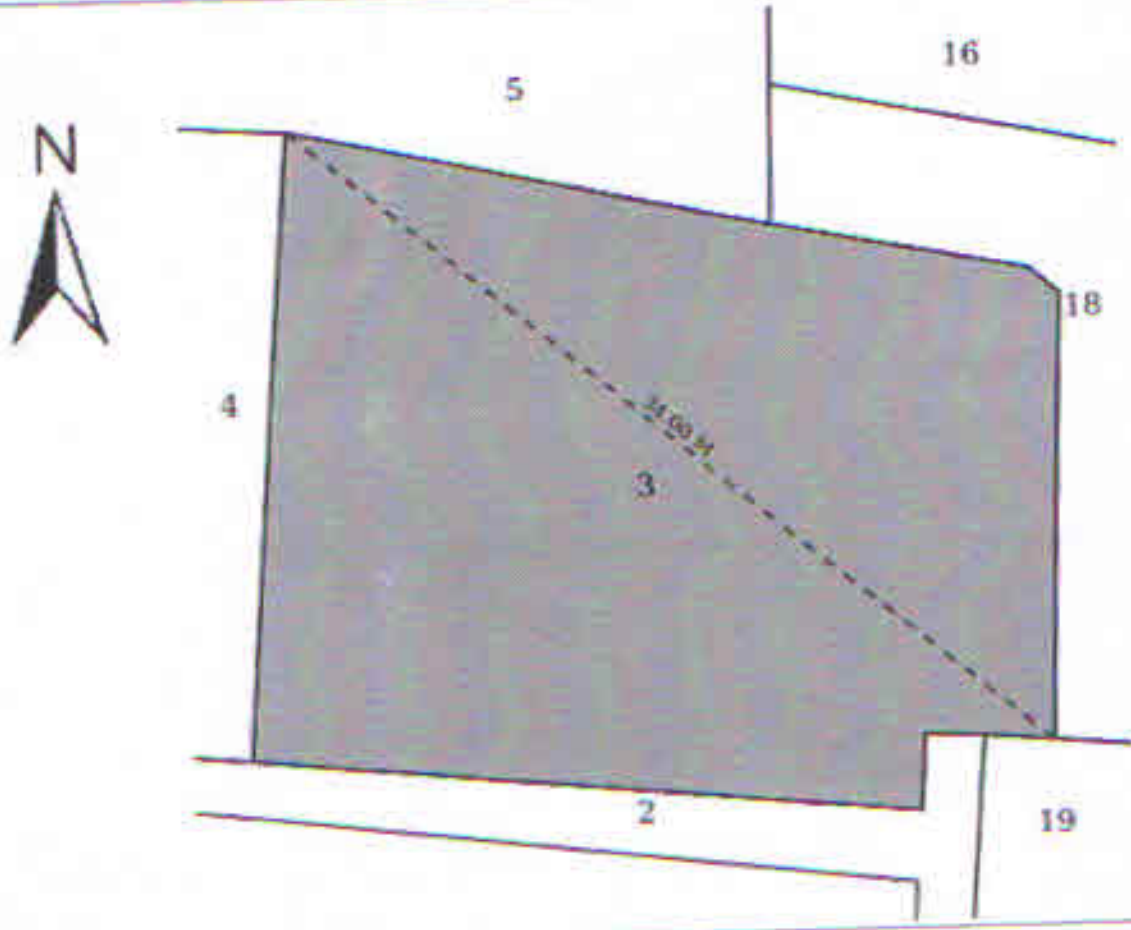

बिहार सरकार
राजस्व एवं भूमि सुधार विभाग
भू-अभिलेख एवं परिमाण निदेशालय
बिहार विशेष सर्वेक्षण एवं न-दोबस्त नियमावली, 2012 के नियम 8(8) के अनुसार खानापुरी प्रक्रिया के अंतर्गत -
खेसरा मानचित्र (Land Parcel Map)

जिला का नाम : SHEIKHPURA अंचल : Ghat Kusumbha राजस्व ग्राम : Gurera(91) राजस्व थाना : 91

पूर्व का ब्यौरा

अद्यतन ब्यौरा

रैयत का नाम : राम सरोवर राम
पिता/पति का नाम : दाहीरी राम
जाति : कुलाव
पता : निवासी बुधौली
जिला शेखपुरा
भूमि का वर्गीकरण : कृषि भू-उपयोग

खेसरा सं० : खाता सं० : परिवर्तित रकबा

खेसरा सं० : 5

खाता सं० :

परिवर्तित रकबा

रकबा :

एकड़	डिसिमिल	हेक्टेयर में

रकबा :

एकड़	डिसिमिल	हेक्टेयर में
	18.900	

चौहद्दी :

चौहद्दी :

उ. : सिमाना सहरा पैन
द. : बांध
पु. : पारसनाथ सिंह
प. : सदन सिंह

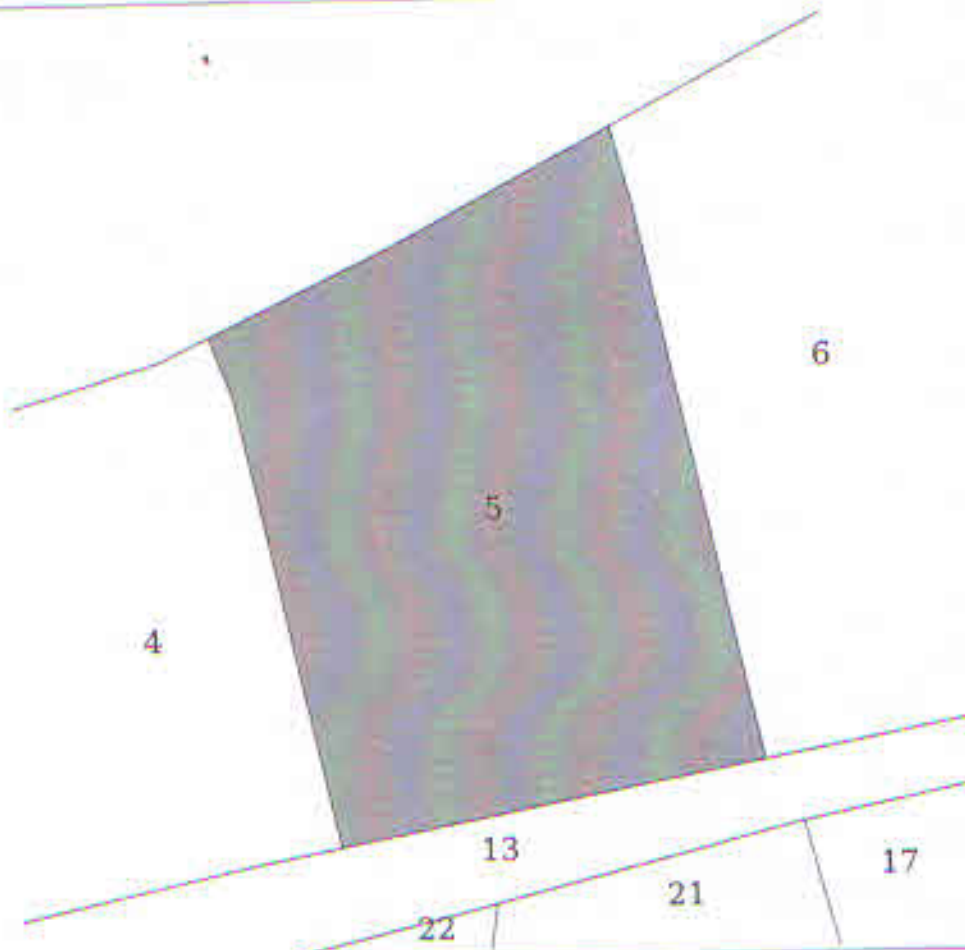

स्केल :
1 : 400

रेयत को दखल में अन्य खेसरा की रकबा

दिनांक : 28/06/2021

प्राधिकृत अधिकारी का हस्ताक्षर एवं मुहर

सूचना प्रौद्योगिकी समाधान: राष्ट्रीय सूचना विज्ञान केंद्र, बिहार

बिहार सरकार
राजस्व एवं भूमि सुधार विभाग
भू-अभिलेख एवं परिष्कार विदेशालय
खेसरा मानचित्र (Land Parcel Map)

मिन्ना का नाम : SHEIKHPURA क्षेत्र : Ghat Kusumbha एचएस नम्बर : Gumbra(91) पन्ना नम्बर : 91

पूर्व का ख्यौरा :

अद्यतन ख्यौरा :

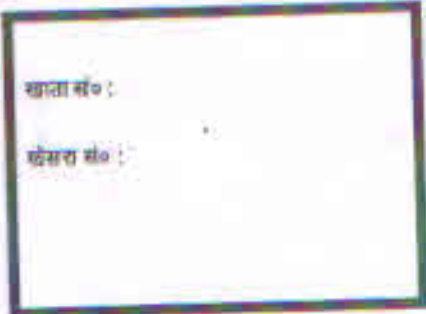

दिवात का नाम : राम सरोवर राम
मिन्ना/खति का नाम : छोटीय राम
प्रकृति : कुलाव
पता : मिथली कुपौली
मिन्ना संकेतपत्र
भूमि का वर्गीकरण : क्षुधि भूखंड

खेसरा सं० : 5

खाता सं० :

परिवर्तित रकबा

रकबा :

एकड़	डिसमिल	हेक्टेयर में
	18.900	

चौहद्दी :

उ. : सिमाना सहरा पैत
द. : बांध
पू. : पारसनाथ सिंह
प. : सादन सिंह

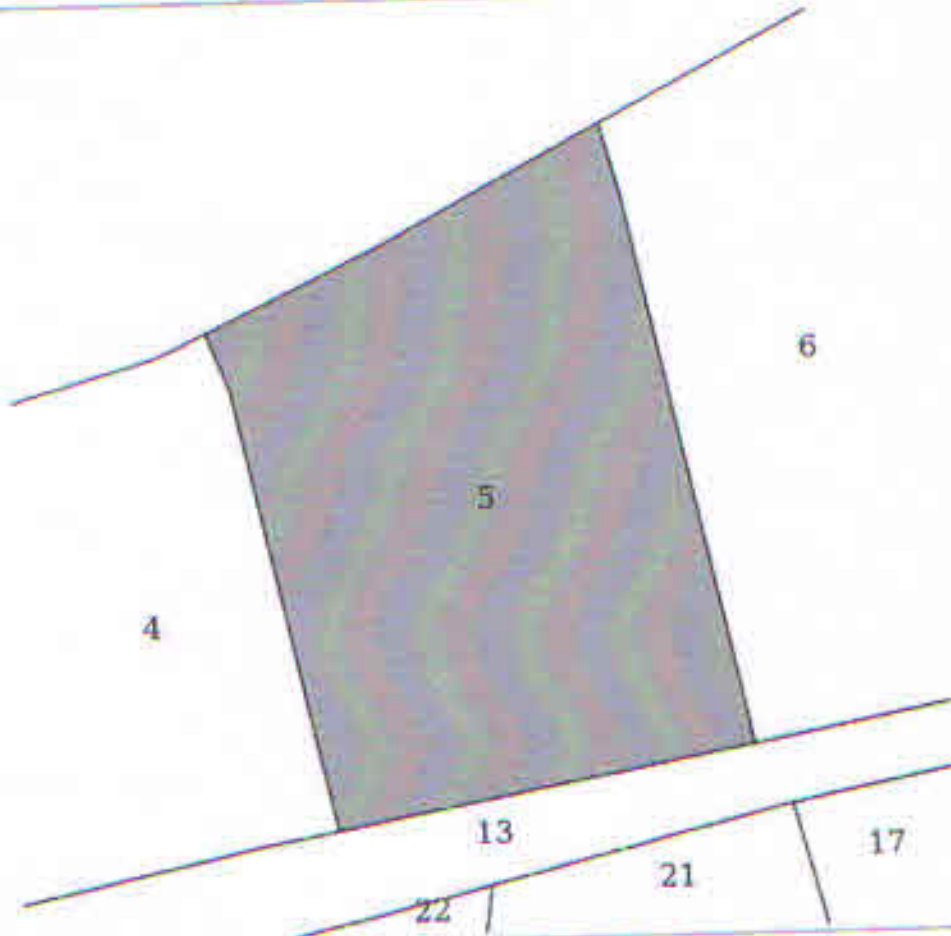

स्केल :
1/400

दिवात को टबल में जग खेसरा की संख्या



दिनांक : 28/06/2021

प्राधिकृत अधिकारी का हस्ताक्षर एवं मुहर

Home

Location

State: Bihar

District : 26 SHEIKHPURA

Sub Div : 01 शेखपुरा

Circle : 01 Ghat Kusumbha

Mauza : 0011 Dumri(207)

Type : SS

Sheet : 00

Plot Info

रकबा : 20.800 डिसमिल

खेसरा नंबर : 111

रेयत का नाम : रामाशीष सिंह

पिता/पति नाम : श्यामबरण सिंह अंस समान

जाति : भूमिहार

निवास स्थान : ग्राम दुमरी पो० कुसेढी थाना बरबीघा

जिला शेखपुरा null

खेत चौहदी :

पु -मोहन शर्मा

प -कुमार सुजीत

उ -अलंग

द -अलंग

लगान : 0

भूमि का वर्गीकरण : कृषि धनहर

Reports :

Map Report

~~BCR Report~~

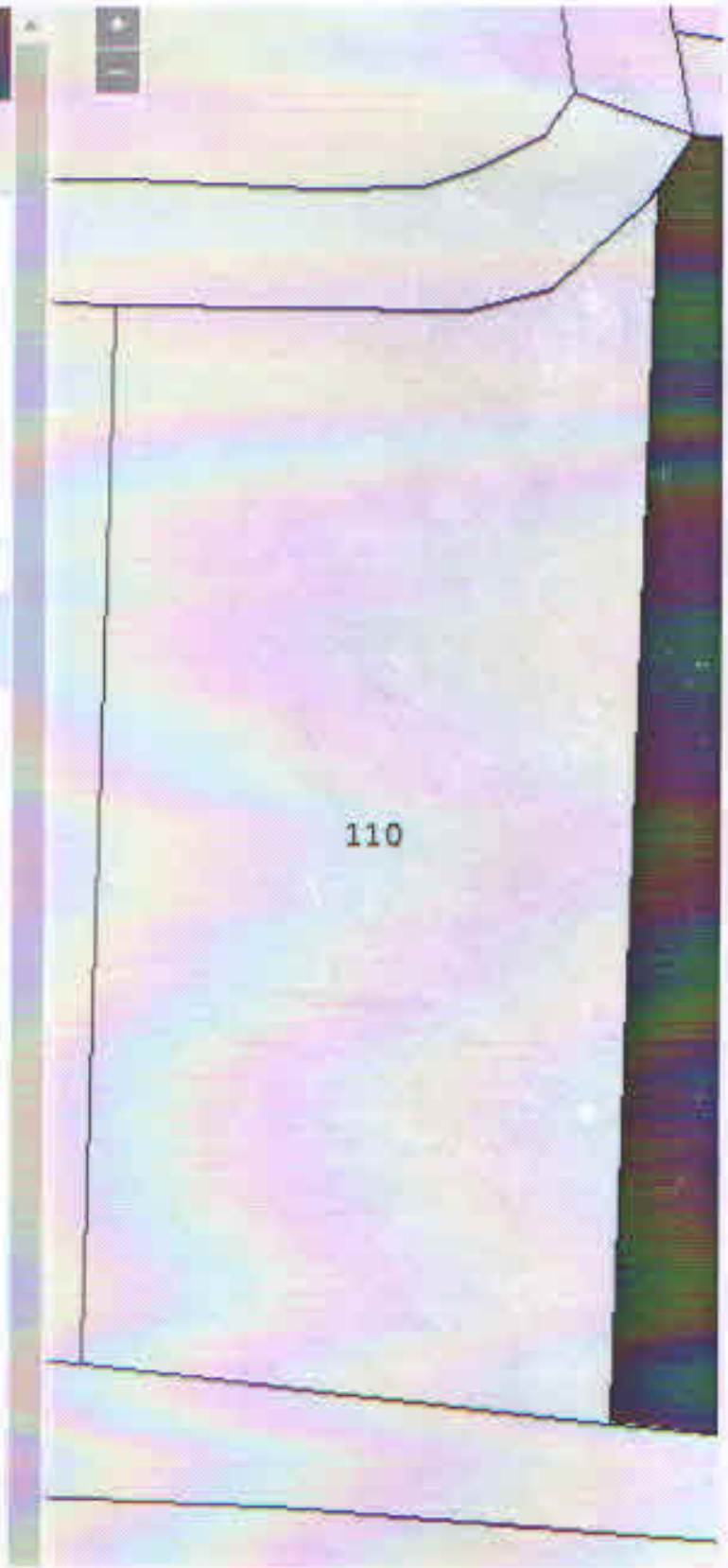

LOCATION

जिला : 28 SHEIKHPURA, अनुपठल : 01 शेखपुरा, अंचल : 01
 Ghat Kusumba, मौजा : 0011 Dumri(207), Type : SS SS,
 Sheet : 00 00
 Plot No:111

SELECT REPORT

- Single Plot
 All Plots of same owner

Show Report

Show Report PDF

बिहार सरकार
 सबल एवं भूमि सुधार विभाग
 M-अभिज्ञेय एवं परिभाषा विदेशी
 बिहार विशेष सर्वेक्षण एवं बन्दोबस्त नियमावली, 2012 के नियम 8(8)
 शेखरा मामूविर (Land Parcel M)

खिला का नाम : SHEIKHPURA अंचल : Ghat Kusumba सबल ग्राम

प्लॉट का नम्बरा

खेत का नाम : राजकाजी म
 पिता/पति का नाम : श्यामराज
 जाति : भूमिहार
 पत्न : श्याम कुमारी पो
 जिला शेखपुरा
 भूमि का वर्गीकरण : कृषि धन

खेत सं० :
 खाता सं० :
 पारवर्तित रकबा

एकड़	असम्मिलित	रेकॉर्डर में

खेत सं० : 111
 रकबा :
 चौहद्दी :
 उ. अलंग
 द. अलंग
 पू. मोहन बा
 प. कुमार सु

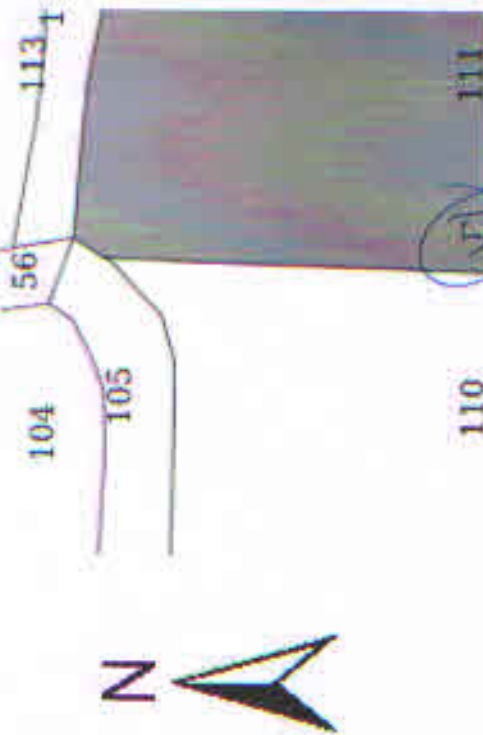



BHU-NAKSHA, BIHAR

Directorate of Land Records and Survey

Government of Bihar

भू-अभिलेख एवं परिमाण निदेशालय, बिहार सरकार

Department of Revenue and Land Reform, Government of Bihar

Select Your District:

--Select--

Self Generate LPM



6